

POHLED SEVEROVÝCHODNÍ - MATERIÁL ZATEPLENÍ

LEGENDA :

- Fasádní zateplovací systém - minerální vata
- Fasádní zateplovací systém - polystyren XPS

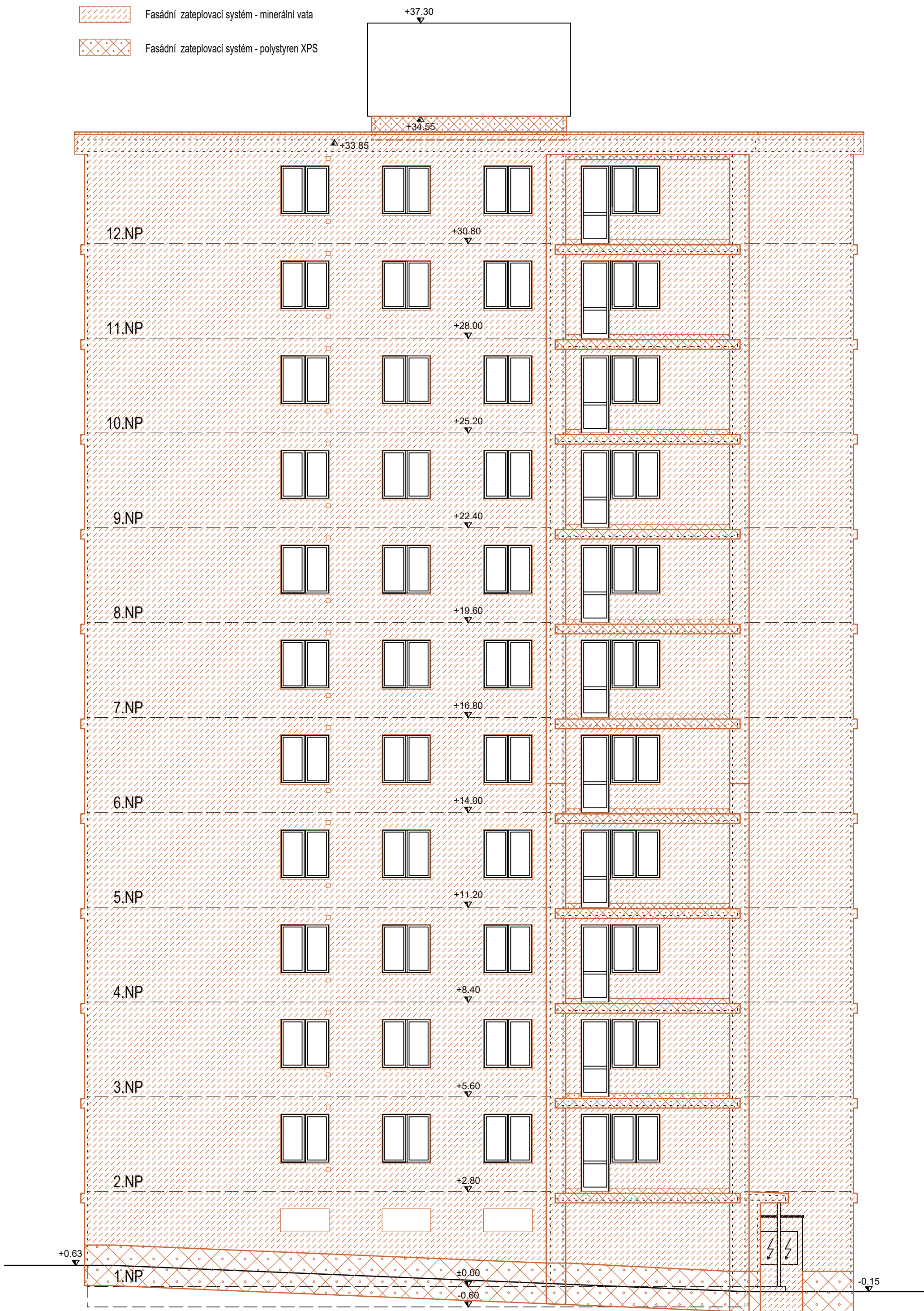

ZATÍŽENÍ VĚTREM - OBLASTI

- A1 - SPODNÍ OKRAJOVÁ OBLAST
- A2 - HORNÍ OKRAJOVÁ OBLAST
- B1 - SPODNÍ VNITŘNÍ OBLAST
- B2 - HORNÍ VNITŘNÍ OBLAST



SCHÉMA KLADENÍ PERLINKY - OTVOR



SCHÉMA HMOŽDINEK

Do výšky 15 m

Okrajová oblast

6 ks / 1,2 m<sup>2</sup>

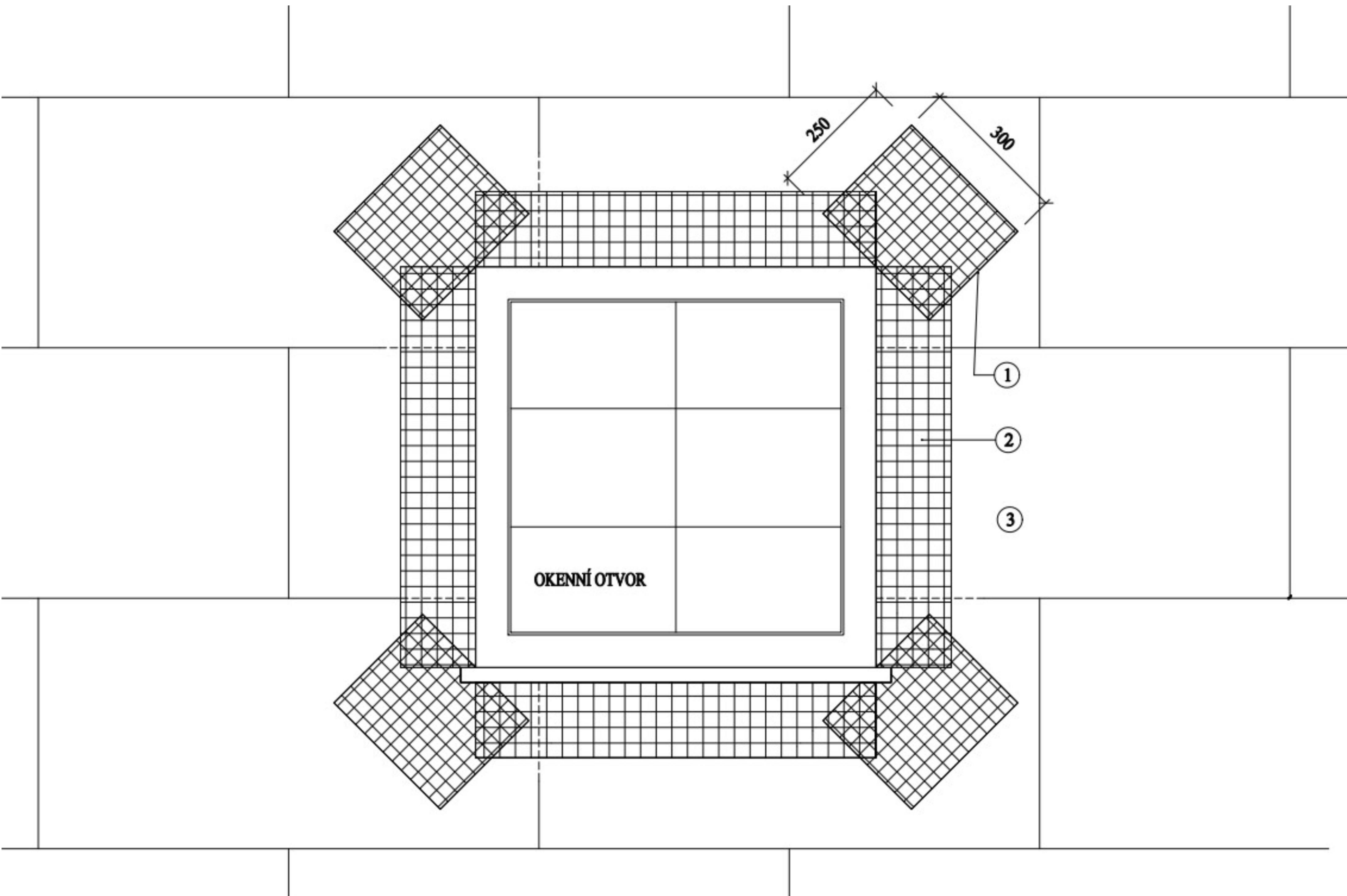
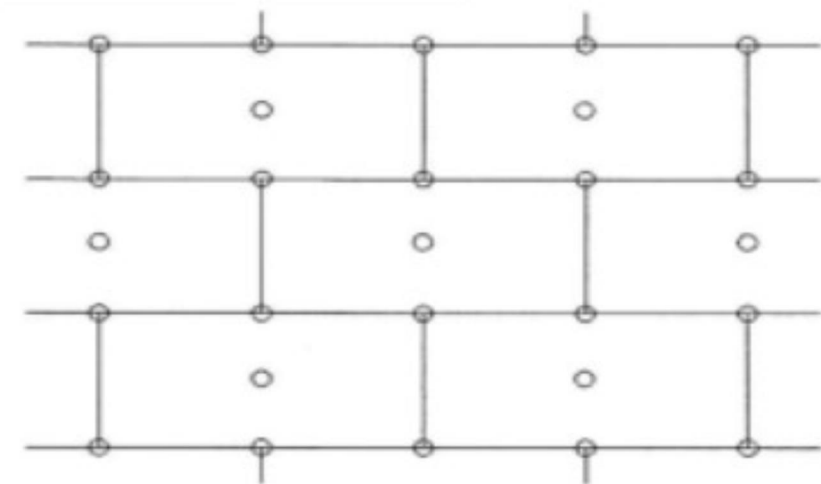

Vnitřní oblast

6 ks / 1,2 m<sup>2</sup>

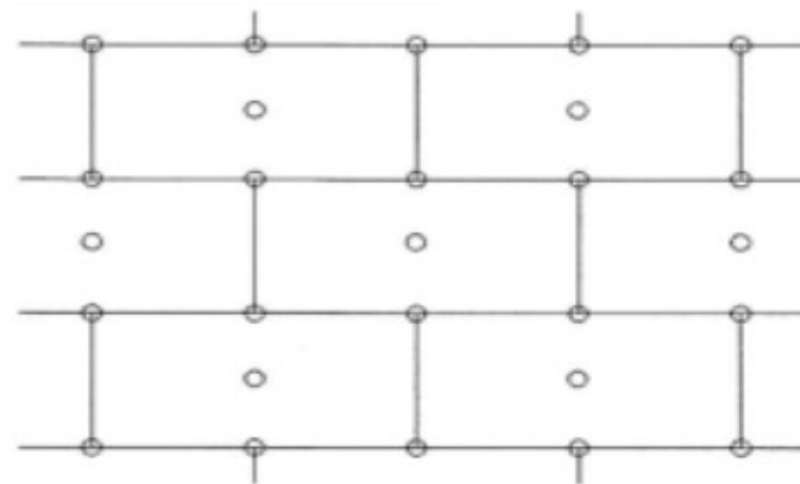

Nad výšku 15 m

Okrajová oblast

6 ks / 1,2 m<sup>2</sup>

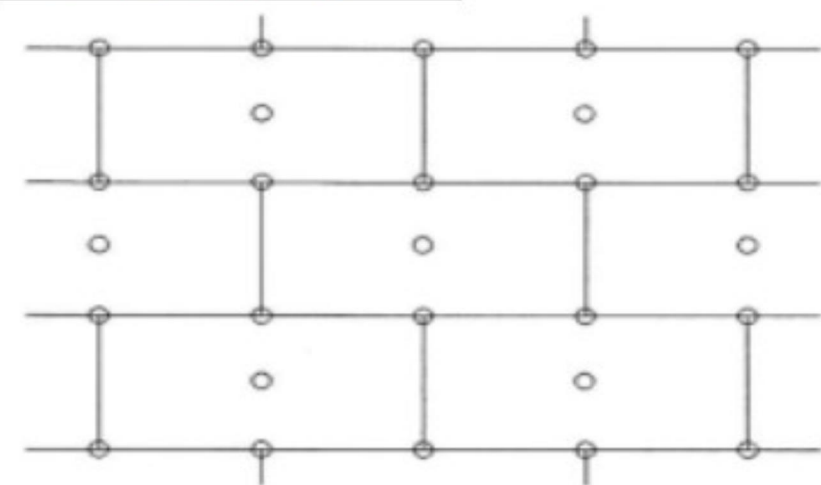

Vnitřní oblast

6 ks / 1,2 m<sup>2</sup>

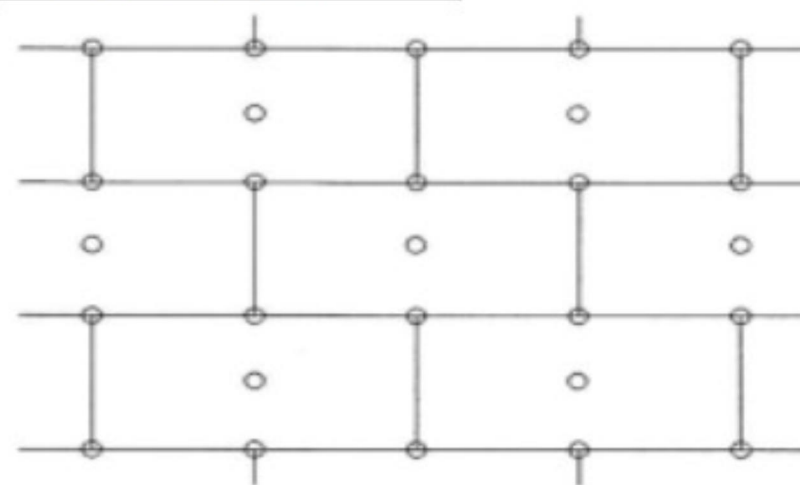

PARAPET



OSTĚNÍ

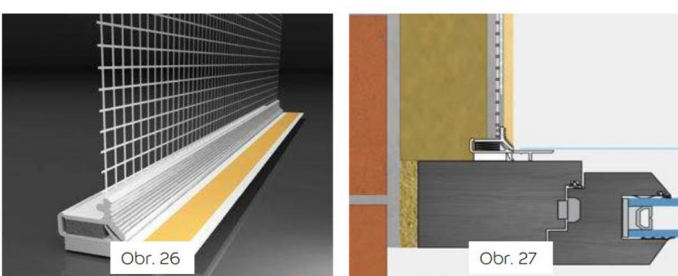

SCHÉMA POLOHY HMOŽDINEK V NÁROŽNÍ OBLASTI

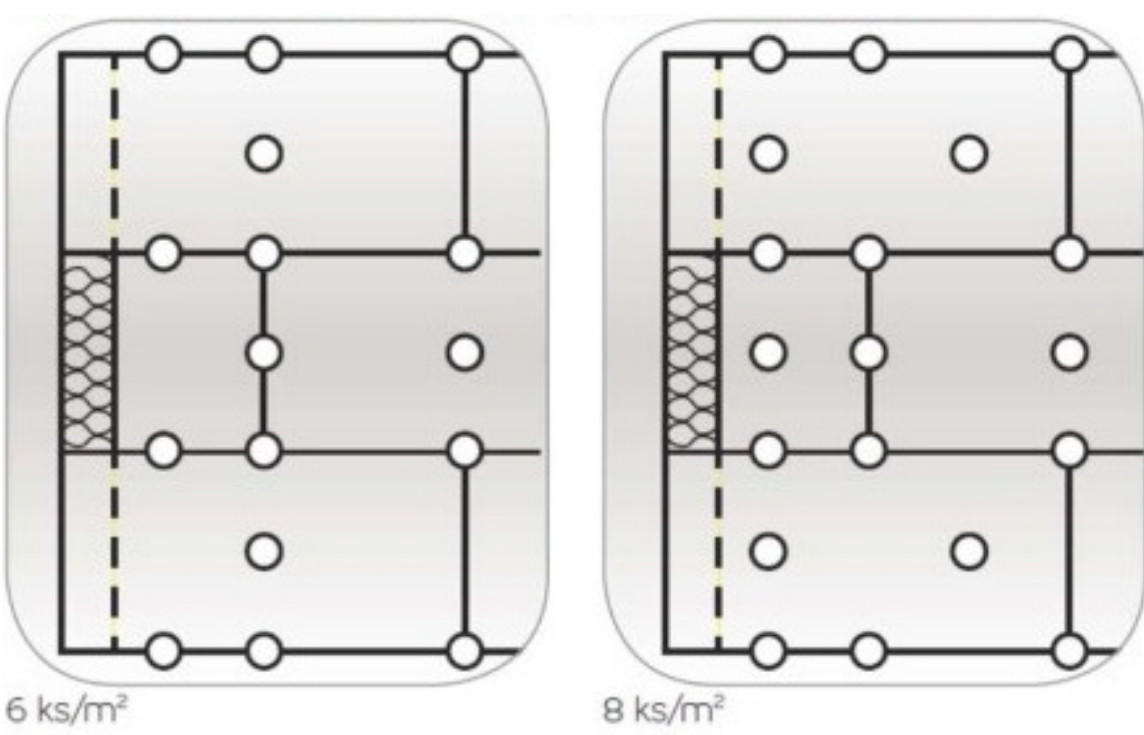

|  |   |  |                     |
|--|---|--|---------------------|
| AKCE : BD Severní I 2914/2 - snížení energetické náročnosti budovy |   | ČÍSLO ZAKÁZKY : 086 10 21                                      |                     |
| MÍSTO :  | katastrální území: ZABĚHLICE, čísla parcel: 3049/8, 3049/45 | <b>AKK</b><br>ARCHITEKTONICKÁ<br>KANCELÁŘ KŘIVKA               |                     |
| INVESTOR :   | MČ Praha 4, Antala Staška 2059/80 b, 140 46 Praha 4, Křč    |  |                     |
| ZHOTOVITEL :   | Architektonická kancelář Křivka s.r.o.                      | ADRESA : BEDŘICHOVSKÁ 2183/16<br>PRAHA 8<br>182 00             |                     |
| DATUM : 2/2022   | VEDOUcí PROJEKTU : Ing. Radek Dědina                        |  |                     |
| STUPEŇ : ZOPROVEDNĚNÍ PROJEKTANT :                                 | Ing. Radek Dědina   | KONTAKTY : 211 155 190<br>737 615 321<br>info @ arch-křivka.cz |                     |
| DPS  | VYPRACOVAL : Pavel Řordóg                                   |  |                     |
| ČÁST PROJEKTU :  | D.1.1 - ARCHITEKTONICKO-STAVEBNÍ ČÁST                       | MĚŘÍTKO : 1:25, 100  | REVIZE :            |
| OBSAH :  | ZATEPLENÍ - POKYNNY PROVÁDĚNÍ                               |  | OZNACENÍ : D.1.1.21 |